Wohnüberbauung Unterdorf Kaisten

schnetzler liegenschaften

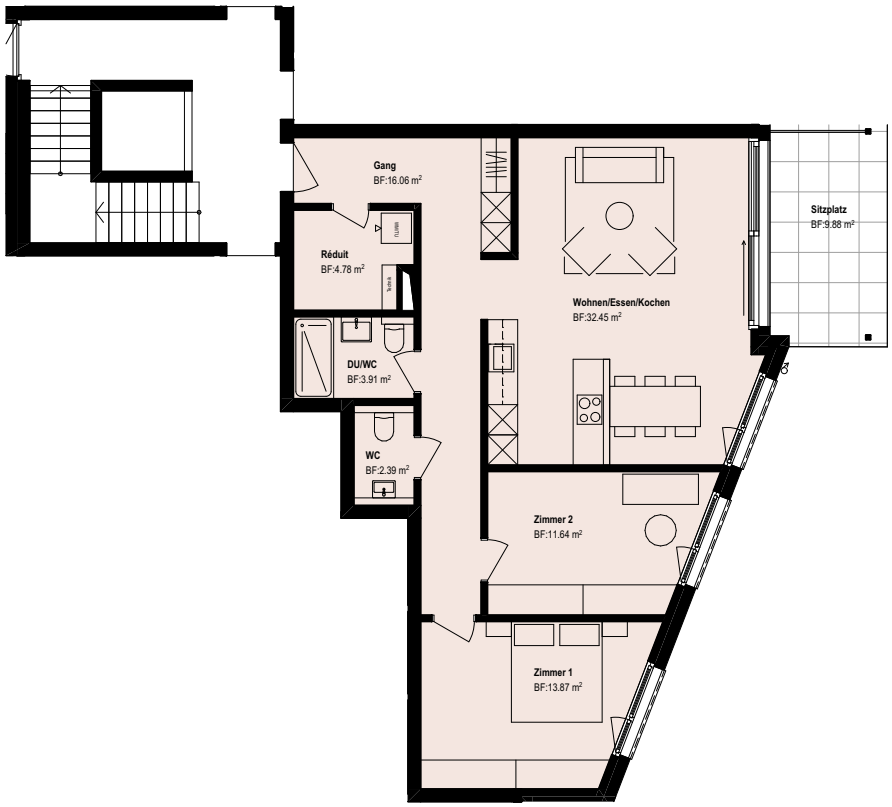

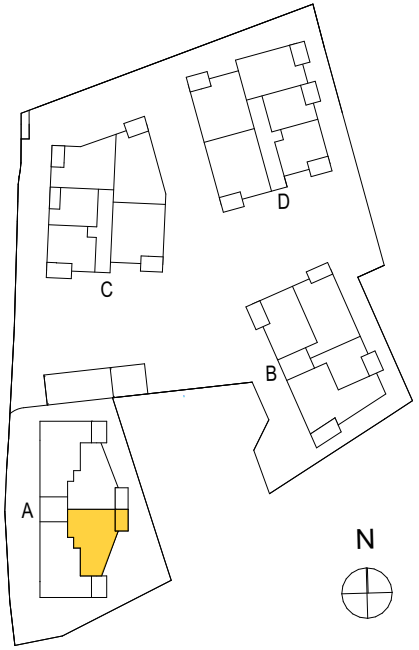

Wohnhaus A / Unterdorfstrasse 4

Erdgeschoss
Wohnung A-0.2
3.5 Zimmer

Nettowohnfläche	85.10 m²
Sitzplatz	9.88 m²
Gartenanteil	107.23 m²

Schnetzler Liegenschaften AG, Kaistenbergstrasse 3, 5082 Kaisten
+41 62 869 50 50, info@schnetzler-immo.ch, www.schnetzler-immo.ch

Massstab 1:150